BES 17KG KT16 D337 (102 012)



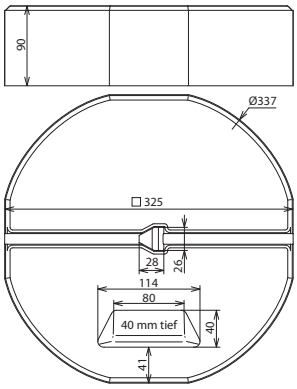

Maßbild

Betonsockel jedoch ohne Keil, für das Errichten von Drei- und Vierbeinstative mit Sockelhalterstangen M16 (z. B. Art-Nr. 107 390 + 107 396 ...).

Typ	**BES 17KG KT16 D337**
Art-Nr.	**102 012**
Bauteilschutz	Dt.Gbm.Nr. 94 07 712.6
Ausführung	stapelbar
Aufnahme	Ø16 mm
Durchmesser Ø	337 mm
Werkstoff	**Beton (C45/55)**

Stammdaten	
Nettogewicht	17.101 kg/st
GTIN (EAN)	4013364105089
VPE	54 ST
Zolltarifnummer (Komb. Nomenklatur EU)	68109100

Änderungen in Form und Technik, bei Maßen, Gewichten und Werkstoffen behalten wir uns im Sinne des Fortschrittes der Technik vor. Die Abbildungen sind unverbindlich.

© DEHN AUSTRIA GmbH • Kornspitzstraße 5 • 4481 Asten • Austria • Tel. +43 720 456800 • info@dehn.at • www.dehn.at

: Geprüft • NEU: Neu • : Auslaufmodell
: Kreuzverbinder • : Längsverbinder • : Parallelverbinder • : T-Verbinder • : Rohrschelle für Parallelverbinder • : Rohrschelle für T-Verbinder
: Rohrschelle für Parallelverbinder • : Rohrschelle für T-Verbinder • : Potentialausgleichsschiene • : Überbrückungsbauteil