BES 17KG KT16 ULP D337 SET (102 340)

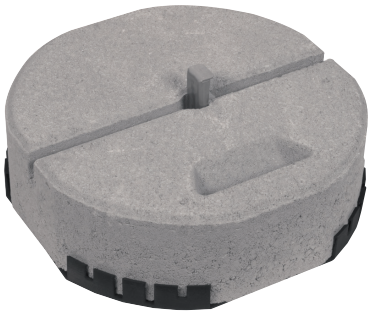

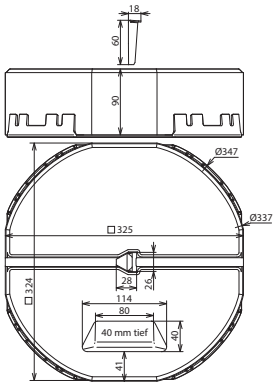

Maßbild

Betonsockel für Fangstangen, zum Schutz von kleineren Dachaufbauten auf Flachdächern und für das Errichten von Distanzhaltern z. B. für getrennte Ringleitungen oder freistehende Fangstangen im Dreibeinstativ.
Ausführung stapelbar und adaptierter Unterlegplatte, für Fangstangen Ø16 mm, angefast, verjüngt oder DEHNiso-Distanzhalter Ø16 mm.

Typ	**BES 17KG KT16 ULP D337 SET**
Art-Nr.	**102 340**
Bauteilschutz	Dt.Gbm.Nr. 94 07 712.6
Ausführung	stapelbar
Aufnahme	Keiltechnik Ø16 mm
Durchmesser Ø	337 mm
Werkstoff	**Beton (C45/55)**
Werkstoff Keil	**NIRO**

Stammdaten	
Nettogewicht	17.820 kg/st
GTIN (EAN)	4013364105119
VPE	54 ST
Zolltarifnummer (Komb. Nomenklatur EU)	68109100

Änderungen in Form und Technik, bei Maßen, Gewichten und Werkstoffen behalten wir uns im Sinne des Fortschrittes der Technik vor. Die Abbildungen sind unverbindlich.

© DEHN AUSTRIA GmbH • Kornspitzstraße 5 • 4481 Asten • Austria • Tel. +43 720 456800 • info@dehn.at • www.dehn.at

: Geprüft • NEU: Neu • : Auslaufmodell
: Kreuzverbinder • : Längsverbinder • : Parallelverbinder • : T-Verbinder • : Rohrschelle für Parallelverbinder • : Rohrschelle für T-Verbinder
: Rohrschelle für Parallelverbinder • : Rohrschelle für T-Verbinder • : Potentialausgleichsschiene • : Überbrückungsbauteil