BS 4K 20.50 BB16 ZG V2A (106 312)

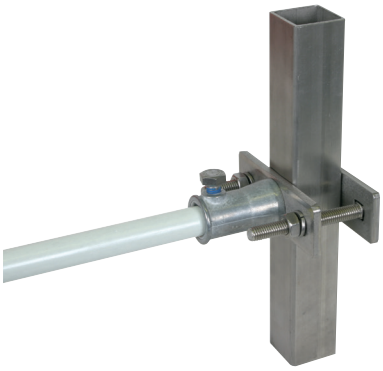

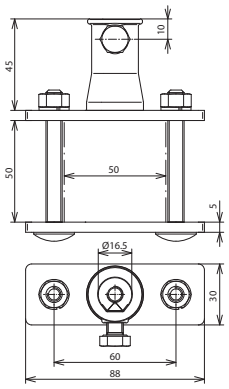

Maßbild

Für Vierkant-Hohlprofile mit Buchse für Distanzstab (Ø16 mm).

Typ	**BS 4K 20.50 BB16 ZG V2A**
Art-Nr.	**106 312**
Werkstoff	**ZG / NIRO**
Klemmbereich Vierkant-Profil	20 x 20 bis 50 x 50 mm
Schraube	M8 x 70 / M8 x 12 mm
Werkstoff Schraube	**NIRO**

Stammdaten	
Nettogewicht	327.300 g/st
GTIN (EAN)	4013364098756
VPE	5 ST
Zolltarifnummer (Komb. Nomenklatur EU)	85389099

Änderungen in Form und Technik, bei Maßen, Gewichten und Werkstoffen behalten wir uns im Sinne des Fortschrittes der Technik vor. Die Abbildungen sind unverbindlich.

© DEHN AUSTRIA GmbH • Kornspitzstraße 5 • 4481 Asten • Austria • Tel. +43 720 456800 • info@dehn.at • www.dehn.at

: Geprüft • NEU: Neu • : Auslaufmodell
: Kreuzverbinder • : Längsverbinder • : Parallelverbinder • : T-Verbinder • : Rohrschelle für Parallelverbinder • : Rohrschelle für T-Verbinder
: Rohrschelle für Parallelverbinder • : Rohrschelle für T-Verbinder • : Potentialausgleichsschiene • : Überbrückungsbauteil