Produktdatenblatt: Anschlussklemme mit Befestigungsbolzen

AK 3.18 BB16 V2A AL (106 319)



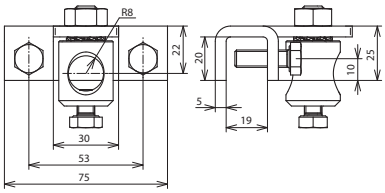

Maßbild

Für die Befestigung von Distanzhaltern (Ø16 mm) z. B. an Stahlträgern.

Typ	**AK 3.18 BB16 V2A AL**
Art-Nr.	**106 319**
Werkstoff Klemme	NIRO
Klemmbereich	3-18 mm
Klemmbereich Rd	16 mm
Werkstoff Befestigungsbolzen	Al
Anschluss mit	Befestigungsbolzen
Schraube	M8 x 25 mm

Stammdaten	
Nettogewicht	271.400 g/st
GTIN (EAN)	4013364124820
VPE	1 ST
Zolltarifnummer (Komb. Nomenklatur EU)	85389099

Änderungen in Form und Technik, bei Maßen, Gewichten und Werkstoffen behalten wir uns im Sinne des Fortschrittes der Technik vor. Die Abbildungen sind unverbindlich.

© DEHN AUSTRIA GmbH • Kornspitzstraße 5 • 4481 Asten • Austria • Tel. +43 720 456800 • info@dehn.at • www.dehn.at

: Geprüft • NEU: Neu • : Auslaufmodell
: Kreuzverbinder • : Längsverbinder • : Parallelverbinder • : T-Verbinder • : Rohrschelle für Parallelverbinder • : Rohrschelle für T-Verbinder
: Rohrschelle für Parallelverbinder • : Rohrschelle für T-Verbinder • : Potentialausgleichsschiene • : Überbrückungsbauteil