BW90 B17 21 16 V2A (106 329)

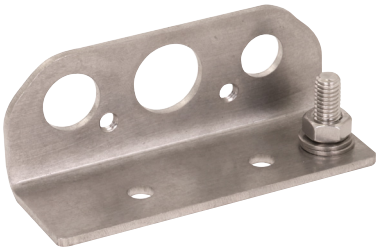

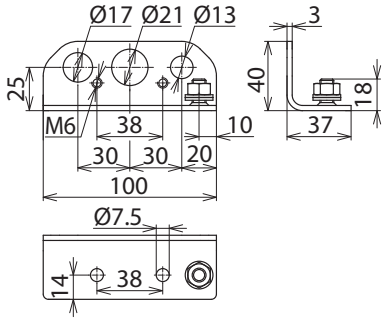

Maßbild

Mit 3 Montagelöcher für 3 verschiedene Größen DEHNgate,
z. B. Art.-Nr. 1x 929 042 + 1x 929 057 + 1x (929 043, 929 044, 929 045 oder 929 059).

Typ	**BW90 B17 21 16 V2A**
Art-Nr.	**106 329**
Werkstoff	NIRO

Stammdaten	
Nettogewicht	152.630 g/st
GTIN (EAN)	4013364107182
VPE	1 ST
Zolltarifnummer (Komb. Nomenklatur EU)	85389099

Änderungen in Form und Technik, bei Maßen, Gewichten und Werkstoffen behalten wir uns im Sinne des Fortschrittes der Technik vor. Die Abbildungen sind unverbindlich.

© DEHN AUSTRIA GmbH • Kornspitzstraße 5 • 4481 Asten • Austria • Tel. +43 720 456800 • info@dehn.at • www.dehn.at

: Geprüft • NEU: Neu • : Auslaufmodell
: Kreuzverbinder • : Längsverbinder • : Parallelverbinder • : T-Verbinder • : Rohrschelle für Parallelverbinder • : Rohrschelle für T-Verbinder
: Rohrschelle für Parallelverbinder • : Rohrschelle für T-Verbinder • : Potentialausgleichsschiene • : Überbrückungsbauteil