Produktdatenblatt: Leitungshalter

LH ZS 20 23 KT D16 L85 V2A (253 279)



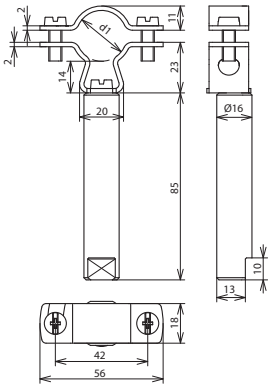

Maßbild

Leitungshalter mit geschlitztem Überleger für HVI light Leitung, HVI light plus Leitung, HVI Leitung zum Befestigen im Betonsockel mit Keil (Art.-Nr. 102 075).

Typ	**LH ZS 20 23 KT D16 L85 V2A**
Art-Nr.	**253 279**
Werkstoff	NIRO
Leitungshalter Aufnahme Rd	20-23 mm
Bauhöhe Leitungshalter	125 mm
Schraube	M6 x 16 mm
Bolzen	Ø16 mm (Keilen)
Leitungsführung	fest

Stammdaten	
Nettogewicht	178.000 g/st
GTIN (EAN)	4013364159877
VPE	1 ST
Zolltarifnummer (Komb. Nomenklatur EU)	85389099

Änderungen in Form und Technik, bei Maßen, Gewichten und Werkstoffen behalten wir uns im Sinne des Fortschrittes der Technik vor. Die Abbildungen sind unverbindlich.

© DEHN AUSTRIA GmbH • Kornspitzstraße 5 • 4481 Asten • Austria • Tel. +43 720 456800 • info@dehn.at • www.dehn.at

: Geprüft • NEU: Neu • : Auslaufmodell
: Kreuzverbinder • : Längsverbinder • : Parallelverbinder • : T-Verbinder • : Rohrschelle für Parallelverbinder • : Rohrschelle für T-Verbinder
: Rohrschelle für Parallelverbinder • : Rohrschelle für T-Verbinder • : Potentialausgleichsschiene • : Überbrückungsbauteil