KSV 8.12.5 STTZN (300 002)





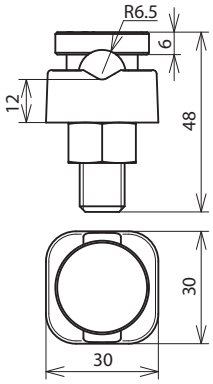

Maßbild

Typ	KSV 8.12.5 STTZN
Art-Nr.	**300 002**
Werkstoff Klemmschraube	**St/tZn**
Werkstoff Klemme	**TG**
Werkstoff Mutter	**St/tZn**
Klemmbereich Rd	8-12,5 mm
Anschluss (ein- / mehrdrähtig)	50-95 mm²
Schraube	M12
Blitzstromtragfähigkeit (10/350 µs)	I_{imp} 50 kA *)
Normenbezug	DIN EN 62561-1

Stammdaten	
Nettogewicht	115.000 g/st
GTIN (EAN)	4013364024052
VPE	25 ST
Zolltarifnummer (Komb. Nomenklatur EU)	85359000

Änderungen in Form und Technik, bei Maßen, Gewichten und Werkstoffen behalten wir uns im Sinne des Fortschrittes der Technik vor. Die Abbildungen sind unverbindlich.

*) Genaue Zuordnung siehe Prüfzertifikat.