# PAK 35 M6 EX KB ER (306 204)



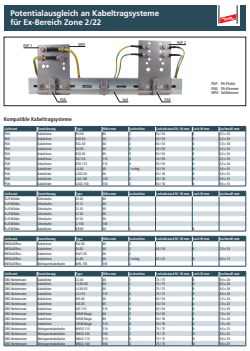


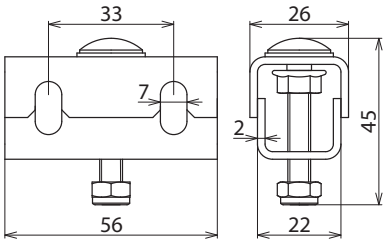


Maßbild

PA-Klemme (PAK) Kabelbahn
- Anschluss nur mit Ringpotentialausgleichsleiter 35 mm², Art.-Nr. 832 838 (Kupferseil verzinnt)
- Befestigung an der seitlich gelochten Kabelbahn oder an der PA-Platte (PAP 1 / PAP 2)
- PA-Klemme wird ca. alle 0,5 m montiert

| **Typ** | **PAK 35 M6 EX KB ER** |
|---|---|
| **Art-Nr.** | **306 204** |
| Werkstoff | NIRO |
| Werkstoff-Nr. | 1.4301 |
| ASTM / AISI: | AISI 304 |
| Anschluss an | PAP 1 EX KB ER bzw. PAP 2 EX KB ER oder Kabelbahn bzw. Weitspannkabelbahn |
| Klemmbereich PA-Ringleiter | 35 mm², Cu/gal Sn |
| Schraube | M6 x 35 mm |
| Werkstoff Schraube / Mutter | NIRO |
| Werkstoff-Nr. Schraube / Mutter | 1.4301 |
| ASTM / AISI Schraube / Mutter | AISI 304 |
| EX-Zone | 2/22 |

| **Stammdaten** | |
|---|---|
| Nettogewicht | 75 g/st |
| GTIN (EAN) | 4013364336766 |
| VPE | 50 ST |
| Zolltarifnummer (Komb. Nomenklatur EU) | 85359000 |

Änderungen in Form und Technik, bei Maßen, Gewichten und Werkstoffen behalten wir uns im Sinne des Fortschrittes der Technik vor. Die Abbildungen sind unverbindlich.

© DEHN AUSTRIA GmbH • Kornspitzstraße 5 • 4481 Asten • Austria • Tel. +43 720 456800 • info@dehn.at • www.dehn.at

: Geprüft • NEU: Neu • : Auslaufmodell
: Kreuzverbinder • : Längsverbinder • : Parallelverbinder • : T-Verbinder • : Rohrschelle für Parallelverbinder • : Rohrschelle für T-Verbinder
: Rohrschelle für Parallelverbinder • : Rohrschelle für T-Verbinder • : Potentialausgleichsschiene • : Überbrückungsbauteil