PAK 50 M6 EX KB ER (306 205)



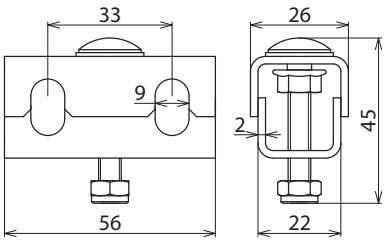

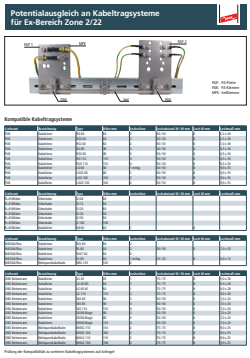

Maßbild

PA-Klemme (PAK) Kabelbahn
- Anschluss nur mit Ringpotentialausgleichsleiter 50 mm², Art.-Nr. 832 839 (Kupferseil verzinnt)
- Befestigung an der seitlich gelochten Kabelbahn oder an der PA-Platte (PAP 1 / PAP 2)
- PA-Klemme wird ca. alle 0,5 m montiert

Typ	**PAK 50 M6 EX KB ER**
Art-Nr.	**306 205**
Werkstoff	NIRO
Werkstoff-Nr.	1.4301
ASTM / AISI:	AISI 304
Anschluss an	PAP 1 EX KB ER bzw. PAP 2 EX KB ER oder Kabelbahn bzw. Weitspannkabelbahn
Klemmbereich PA-Ringleiter	50 mm², Cu/gal Sn
Schraube	M6 x 35 mm
Werkstoff Schraube / Mutter	NIRO
Werkstoff-Nr. Schraube / Mutter	1.4301
ASTM / AISI Schraube / Mutter	AISI 304
EX-Zone	2/22

Stammdaten	
Nettogewicht	73 g/st
GTIN (EAN)	4013364336773
VPE	50 ST
Zolltarifnummer (Komb. Nomenklatur EU)	85359000

Änderungen in Form und Technik, bei Maßen, Gewichten und Werkstoffen behalten wir uns im Sinne des Fortschrittes der Technik vor. Die Abbildungen sind unverbindlich.

© DEHN AUSTRIA GmbH • Kornspitzstraße 5 • 4481 Asten • Austria • Tel. +43 720 456800 • info@dehn.at • www.dehn.at

: Geprüft • NEU: Neu • : Auslaufmodell
: Kreuzverbinder • : Längsverbinder • : Parallelverbinder • : T-Verbinder • : Rohrschelle für Parallelverbinder • : Rohrschelle für T-Verbinder
: Rohrschelle für Parallelverbinder • : Rohrschelle für T-Verbinder • : Potentialausgleichsschiene • : Überbrückungsbauteil