Produktdatenblatt: Bewehrungsklemme DEHNclip

DC BK 6 FL30 STBLANK (308 140)

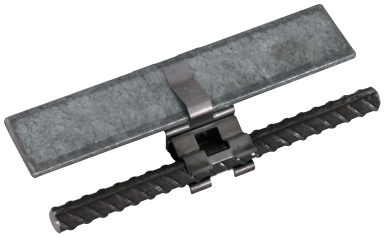

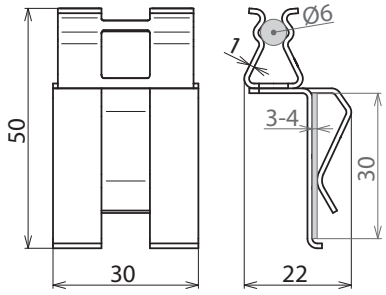

Maßbild

- Kompakt, leicht und ressourcenschonend
- Schnell und werkzeuglos
- Effizient und zeitsparend

Typ	DC BK 6 FL30 STBLANK
Art-Nr.	**308 140**
Werkstoff	**St/blank**
Klemmbereich Rd* / Fl	6-7 / 30 mm
Materialstärke (t1)	1 mm
Kurzschlussstrom (AC 50 Hz / DC) (1 s; ≤ 300 °C)	2,0 kA
Blitzstromtragfähigkeit (10/350 µs)	50 kA **
Normenbezug	DIN EN 62561-1

Stammdaten	
Nettogewicht	20.580 g/st
GTIN (EAN)	4013364288935
VPE	50 ST
Zolltarifnummer (Komb. Nomenklatur EU)	85359000

Änderungen in Form und Technik, bei Maßen, Gewichten und Werkstoffen behalten wir uns im Sinne des Fortschrittes der Technik vor. Die Abbildungen sind unverbindlich.

*) Nenndurchmesser d_s der Bewehrung
**) Genaue Zuordnung siehe Prüfzertifikat.

© DEHN AUSTRIA GmbH • Kornspitzstraße 5 • 4481 Asten • Austria • Tel. +43 720 456800 • info@dehn.at • www.dehn.at

: Geprüft • NEU: Neu • : Auslaufmodell
: Kreuzverbinder • : Längsverbinder • : Parallelverbinder • : T-Verbinder • : Rohrschelle für Parallelverbinder • : Rohrschelle für T-Verbinder
: Rohrschelle für Parallelverbinder • : Rohrschelle für T-Verbinder • : Potentialausgleichsschiene • : Überbrückungsbauteil