AK 16 AS SAK MS (308 411)

- Platzsparend
- 2 Befestigungsschrauben für Leiter

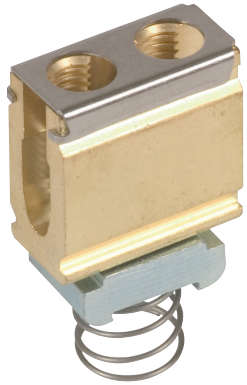

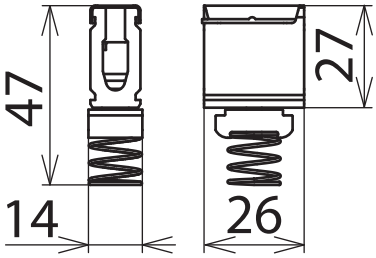

Maßbild

Zum Anschluss von Potentialausgleichsleitungen an Ankerschiene AS SAK 1000 V2A.

Typ	**AK 16 AS SAK MS**
Art-Nr.	**308 411**
Anschlussquerschnitt eindrähtig	16 mm²
Montage auf	Ankerschiene

Stammdaten	
Nettogewicht	55.600 g/st
GTIN (EAN)	4013364070578
VPE	1 ST
Zolltarifnummer (Komb. Nomenklatur EU)	85369010

Änderungen in Form und Technik, bei Maßen, Gewichten und Werkstoffen behalten wir uns im Sinne des Fortschrittes der Technik vor. Die Abbildungen sind unverbindlich.

© DEHN AUSTRIA GmbH • Kornspitzstraße 5 • 4481 Asten • Austria • Tel. +43 720 456800 • info@dehn.at • www.dehn.at

: Geprüft • NEU: Neu • : Auslaufmodell
: Kreuzverbinder • : Längsverbinder • : Parallelverbinder • : T-Verbinder • : Rohrschelle für Parallelverbinder • : Rohrschelle für T-Verbinder
: Rohrschelle für Parallelverbinder • : Rohrschelle für T-Verbinder • : Potentialausgleichsschiene • : Überbrückungsbauteil