Produktdatenblatt: Kreuzstücke für ober- und unterirdische Verbindungen

KS 8.10 FL40 CU (321 047)

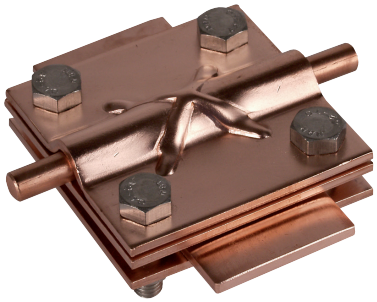

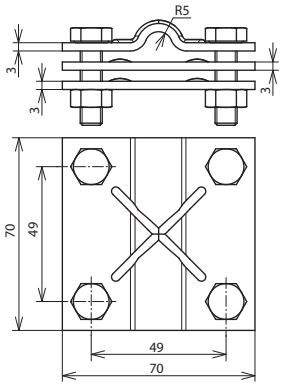

Maßbild

Typ	KS 8.10 FL40 CU
Art-Nr.	**321 047**
Werkstoff Klemme	Cu
Klemmbereich Rd / Fl	8-10 / 30-40 mm
Klemmbereich Fl / Fl	30-40 / 30-40 mm
Klemmbereich (mehrdrähtig / Seil)	35-120 mm²
Schraube	M8 x 30 mm
Werkstoff Schraube / Mutter	NIRO (V4A)
Werkstoff-Nr. Schraube / Mutter	1.4571 / 1.4404 / 1.4401
ASTM / AISI Schraube / Mutter	316Ti / 316L / 316
Abmessung	70 x 70 x 3 mm
Zwischenplatte	ja
Blitzstromtragfähigkeit (10/350 µs)	limp 100 kA *)
Normenbezug	DIN EN 62561-1
Kurzschlussstrom (AC 50 Hz / DC) (1 s; ≤ 300 °C)	35,1 kA

Stammdaten	
Nettogewicht	453 g/st
GTIN (EAN)	4013364021525
VPE	25 ST
Zolltarifnummer (Komb. Nomenklatur EU)	85359000

Änderungen in Form und Technik, bei Maßen, Gewichten und Werkstoffen behalten wir uns im Sinne des Fortschrittes der Technik vor. Die Abbildungen sind unverbindlich.

*) Genaue Zuordnung siehe Prüfzertifikat.

© DEHN AUSTRIA GmbH • Kornspitzstraße 5 • 4481 Asten • Austria • Tel. +43 720 456800 • info@dehn.at • www.dehn.at

: Geprüft • NEU: Neu • : Auslaufmodell
: Kreuzverbinder • : Längsverbinder • : Parallelverbinder • : T-Verbinder • : Rohrschelle für Parallelverbinder • : Rohrschelle für T-Verbinder
: Rohrschelle für Parallelverbinder • : Rohrschelle für T-Verbinder • : Potentialausgleichsschiene • : Überbrückungsbauteil