# AKK AL B11.11 KBF 36 52 V2A (372 359)

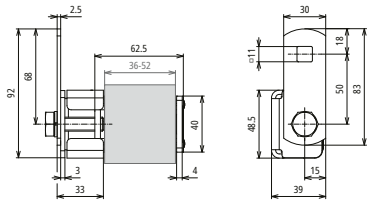


Maßbild

- Durchdringung von Oberflächenbeschichtungen bis 0,2mm mit Klinge oder Klinge und Schraube.
- Geeignet für den Einsatz in Ex-Zone 2/22. Alle Verbindungen gegen Selbstlockern gesichert.

NEU

| | |
|---|---|
| **Typ** | **AKK AL B11.11 KBF 36 52 V2A** |
| **Art-Nr.** | **372 359** |
| Klemmbereich | 36-52 mm |
| Werkstoff Klemme | NIRO |
| Schraube | M10 x 35 mm |
| Werkstoff Schraube / Federring | NIRO |
| Art der Verbindung | lösbare Verbindung |
| Durchdringung Oberflächenschutz | bis 0,2 mm mit Klinge oder Klinge und Schraube |
| Anschluss mit | Anschlusslasche |
| Vierkantloch Anschlusslasche | 11x11 mm |
| Blitzstromtragfähigkeit (10/350 µs) | $I_{imp}$ 50 kA $I_{imp}$ 100 kA *) |
| Normenbezug | DIN EN 62561-1 |

| **Stammdaten** | |
|---|---|
| Nettogewicht | 303.901 g/st |
| GTIN (EAN) | 4013364520103 |
| VPE | 25 ST |
| Zolltarifnummer (Komb. Nomenklatur EU) | 85359000 |

Änderungen in Form und Technik, bei Maßen, Gewichten und Werkstoffen behalten wir uns im Sinne des Fortschrittes der Technik vor. Die Abbildungen sind unverbindlich.

© DEHN AUSTRIA GmbH • Kornspitzstraße 5 • 4481 Asten • Austria • Tel. +43 720 456800 • info@dehn.at • www.dehn.at

: Geprüft • NEU: Neu • 1: Auslaufmodell
: Kreuzverbinder • : Längsverbinder • : Parallelverbinder • : T-Verbinder • : Rohrschelle für Parallelverbinder • : Rohrschelle für T-Verbinder
: Rohrschelle für Parallelverbinder • : Rohrschelle für T-Verbinder • : Potentialausgleichsschiene • : Überbrückungsbauteil