PAS EX 1+9AP M10 V2A (472 420)

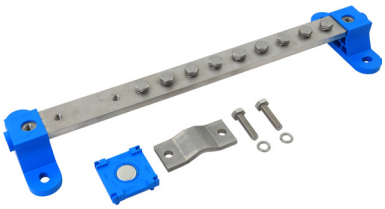

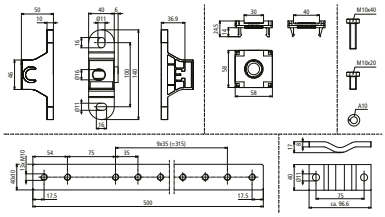

Maßbild

– Einsatz in explosionsgefährdeten Bereichen Ex-Zonen 1 und 2 (Gase, Dämpfe, Nebel) bis Explosionsgruppe IIC sowie Ex-Zonen 21 und 22 (Stäube)
– Schraubensicherung gegen Selbstlockern
– Einsatz sowohl im Innenbereich als auch im Außenbereich zulässig

Typ	**PAS EX 1+9AP M10 V2A**
Art-Nr.	**472 420**
Anschluss Fl	1x Flachleiter 30/40 mm
Anschluss Kabelschuh	9x flexible / starre Leiter 16-95 mm²
Werkstoff PA-Schiene	NIRO
Werkstoff Schrauben	NIRO
Werkstoff Federring	NIRO
Werkstoff Überleger	NIRO
Werkstoff-Nr.	1.4301 / 1.4303
Werkstoff Isolator	Polyamid / halogenfrei blau
Abmessung	522 x 140 x 65 mm
Schiene	500 x 40 x 10 mm
Schrauben	M10 x 40 mm / M10 x 20 mm
Ausführung Schrauben	mit Federring
Blitzstoßstrom (10/350 µs) NIRO (V4A) 30x3,5 mm / 40x5 mm	2HExIIC 75 kA (zündfunkenfrei) T4 H 100 kA
Blitzstoßstrom (10/350 µs) St/tZn 30x3,5 mm / 40x5 mm	1HExIIC 100 kA (zündfunkenfrei) T4
Blitzstoßstrom (10/350 µs) Cu 16-95 mm²	1HExIIC 100 kA (zündfunkenfrei) T4
Max. Kurzschlussstrom (AC 50 Hz / DC / 5 s) NIRO (V4A) 30x3,5 mm / 40x5 mm	750 A / T4
Max. Kurzschlussstrom (AC 50 Hz / DC / 5 s) St/tZn 30x3,5 mm / 40x5 mm	1500 A / T4
Max. Kurzschlussstrom (AC 50 Hz / DC / 5s) Cu 16 mm²	750 A / T4
Max. Kurzschlussstrom (AC 50 Hz / DC / 5s) Cu 95 mm²	3,1 kA / T4
Max. Oberflächentemperatur T4	135 °C
Ausführung	UV-stabilisiert
Normenbezug	DIN EN 62561-1 / CLC 50703-2

Stammdaten	
Nettogewicht	2.284 kg/st
GTIN (EAN)	4013364476059
VPE	1 ST
Zolltarifnummer (Komb. Nomenklatur EU)	85359000

Änderungen in Form und Technik, bei Maßen, Gewichten und Werkstoffen behalten wir uns im Sinne des Fortschrittes der Technik vor. Die Abbildungen sind unverbindlich.

In Bezug auf die Korrosionsbeständigkeit sind die verwendeten Materialien bei den PAS EX (z. B. Cu/galSn, NIRO, Polyamid, Polyurethan-Ester) bezüglich deren Anwendbarkeit in der vorhandenen Umgebungsbedingung zu prüfen.

© DEHN AUSTRIA GmbH • Kornspitzstraße 5 • 4481 Asten • Austria • Tel. +43 720 456800 • info@dehn.at • www.dehn.at

: Geprüft • NEU: Neu • : Auslaufmodell
: Kreuzverbinder • : Längsverbinder • : Parallelverbinder • : T-Verbinder • : Rohrschelle für Parallelverbinder • : Rohrschelle für T-Verbinder
: Rohrschelle für Parallelverbinder • : Rohrschelle für T-Verbinder • : Potentialausgleichsschiene • : Überbrückungsbauteil