PAS EX CC (472 497)

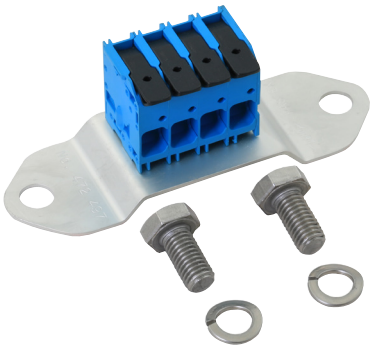

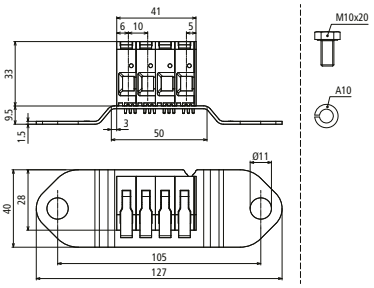

Maßbild

Push-in Adapter für zündfunkenfreie Ex-Potentialausgleichsschiene PAS EX zum einfachen Anschluss von flexiblen Leitungen. Einsatz in explosionsgefährdeten Bereichen Ex-Zonen 1 und 2 (Gase, Dämpfe, Nebel) bis Explosionsgruppe IIC sowie Ex-Zonen 21 und 22 (Stäube). Einsatz nur im Innenbereich zulässig.

Typ	**PAS EX CC**
Art-Nr.	**472 497**
Werkstoff Schrauben / Federring	**NIRO**
Werkstoff Verbindungsklemme	Polyamid
Werkstoff Befestigungsblech	**Cu/gal (Ni)Sn**
Schrauben	M10 x 20 mm
Ausführung Schrauben	mit Federring
Blitzstoßstrom (10/350 µs) Cu 4-16 mm² (pro Ader)	3 kA (zündfunkenfrei)
Blitzstoßstrom (10/350 µs) Cu 16 mm² (pro Ader)	25 kA
Nennableitstoßstrom (8/20 µs) pro Ader (I_n) Cu 4-10 mm²	10 kA (zündfunkenfrei)
Nennableitstoßstrom (8/20 µs) pro Ader (I_n) Cu 16 mm²	15 kA (zündfunkenfrei)

Stammdaten	
Nettogewicht	174.001 g/st
GTIN (EAN)	4013364470484
VPE	1 ST
Zolltarifnummer (Komb. Nomenklatur EU)	85359000

Änderungen in Form und Technik, bei Maßen, Gewichten und Werkstoffen behalten wir uns im Sinne des Fortschrittes der Technik vor. Die Abbildungen sind unverbindlich.

Hinweis: Zündfunkenfreiheit nur in Verbindung mit PAS EX ... gewährleistet!