AK ZS 8.10 FL30 GBM10X60 V4A (478 129)



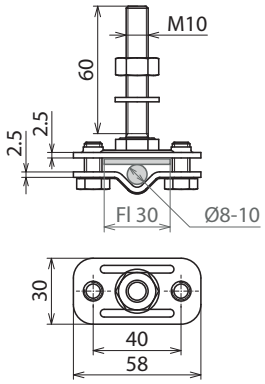

Maßbild

Typ	AK ZS 8.10 FL30 GBM10X60 V4A
Art-Nr.	**478 129**
Werkstoff Klemme	NIRO (V4A)
Werkstoff-Nr. Klemme	1.4571 / 1.4404 / 1.4401
ASTM / AISI Klemme	316Ti / 316L / 316
Klemmbereich Rd / Fl	8-10 / 30 mm
Klemmbereich (mehrdrähtig / Seil)	35-95 mm²
Werkstoff Bolzen	NIRO (V4A)
Schraube	M10 x 60 / M8 x 16 mm
Werkstoff Schraube / Mutter	NIRO (V4A)
Werkstoff-Nr. Schraube / Mutter	1.4571 / 1.4404 / 1.4401
ASTM / AISI Schraube / Mutter	316Ti / 316L / 316
Abmessung	58 x 30 x 2,5 mm
Blitzstromtragfähigkeit (10/350 µs)	50 kA *)
Normenbezug	DIN EN 62561-1
Kurzschlussstrom (AC 50 Hz / DC) (1 s; ≤ 300 °C)	2,7 kA

Stammdaten	
Nettogewicht	140 g/st
GTIN (EAN)	4013364118508
VPE	10 ST
Zolltarifnummer (Komb. Nomenklatur EU)	85359000

Änderungen in Form und Technik, bei Maßen, Gewichten und Werkstoffen behalten wir uns im Sinne des Fortschrittes der Technik vor. Die Abbildungen sind unverbindlich.

*) Genaue Zuordnung siehe Prüfzertifikat.