# MMVK 3.5 8.10 SKM8X30 V4A (540 271)




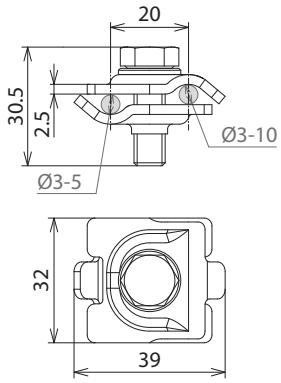


Maßbild

| Typ | MMVK 3.5 8.10 SKM8X30 V4A |
|---|---|
| **Art-Nr.** | **540 271** |
| Werkstoff | NIRO (V4A) |
| Werkstoff-Nr. | 1.4571 / 1.4404 / 1.4401 |
| ASTM / AISI: | 316Ti / 316L / 316 |
| Klemmbereich Rd | 3-10 mm |
| Anschluss (ein- / mehrdrähtig) | 16 mm² |
| Schraube | M8 x 30 mm |
| Blitzstoßstromtragfähigkeit (10/350 µs) | 25 kA |
| Normenbezug | in Anlehnung an DIN EN 62561-1 |

| Stammdaten | |
|---|---|
| Nettogewicht | 50,24 g/st |
| GTIN (EAN) | 4013364385306 |
| VPE | 50 ST |
| Zolltarifnummer (Komb. Nomenklatur EU) | 85359000 |

Änderungen in Form und Technik, bei Maßen, Gewichten und Werkstoffen behalten wir uns im Sinne des Fortschrittes der Technik vor. Die Abbildungen sind unverbindlich.

© DEHN AUSTRIA GmbH • Kornspitzstraße 5 • 4481 Asten • Austria • Tel. +43 720 456800 • info@dehn.at • www.dehn.at

: Geprüft • NEU: Neu • : Auslaufmodell
: Kreuzverbinder • : Längsverbinder • : Parallelverbinder • : T-Verbinder • : Rohrschelle für Parallelverbinder • : Rohrschelle für T-Verbinder
: Rohrschelle für Parallelverbinder • : Rohrschelle für T-Verbinder • : Potentialausgleichsschiene • : Überbrückungsbauteil