Produktdatenblatt: Erdungsbandrohrschellen

BRS 27.114 AQ4 25 V2A (540 911)

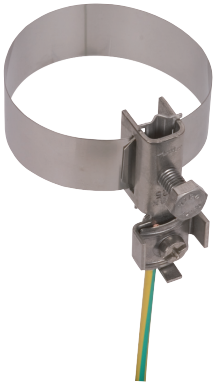

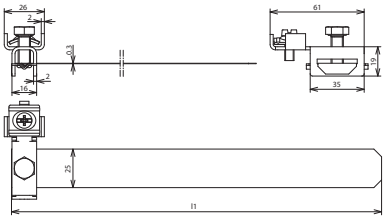

Maßbild

Typ	BRS 27.114 AQ4 25 V2A
Art-Nr.	**540 911**
Werkstoff	NIRO
Klemmbereich Rohr Ø	27-114 mm ($^{3}/_{4}$-4“)
Schraube	M8 x 20 / M6 x 16 mm
Werkstoff Schraube	NIRO
Abmessung Band (H1 x B x L)	410 x 25 x 0,3 mm
Anschluss (ein- / mehrdrähtig)	4-25 mm²
Zweileiteranschluss	ja
Durchgangsverdrahtung	ja
Blitzstromtragfähigkeit (10/350 µs)	I_{imp} 50 kA *)
Normenbezug	DIN EN 62561-1
Anwendungshinweis	für den Einsatz im Außenbereich geeignet

Stammdaten	
Nettogewicht	76.000 g/st
GTIN (EAN)	4013364025691
VPE	10 ST
Zolltarifnummer (Komb. Nomenklatur EU)	85359000

Änderungen in Form und Technik, bei Maßen, Gewichten und Werkstoffen behalten wir uns im Sinne des Fortschrittes der Technik vor. Die Abbildungen sind unverbindlich.

*) Genaue Zuordnung siehe Prüfzertifikat.