HA VH HI TE 3000 AVR (600 060)

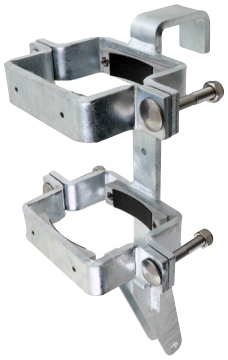

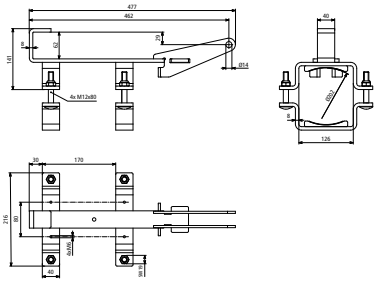

Maßbild

Typ	HA VH HI TE 3000 AVR
Art-Nr.	**600 060**
Typen	TE 3000 AVR (bis Modell 2021)
Werkstoff	**St/tZn**

Stammdaten	
Nettogewicht	5.541 kg/st
GTIN (EAN)	4013364443440
VPE	1 ST
Zolltarifnummer (Komb. Nomenklatur EU)	73269098

Änderungen in Form und Technik, bei Maßen, Gewichten und Werkstoffen behalten wir uns im Sinne des Fortschrittes der Technik vor. Die Abbildungen sind unverbindlich.

© DEHN AUSTRIA GmbH • Kornspitzstraße 5 • 4481 Asten • Austria • Tel. +43 720 456800 • info@dehn.at • www.dehn.at

: Geprüft • NEU: Neu • : Auslaufmodell
: Kreuzverbinder • : Längsverbinder • : Parallelverbinder • : T-Verbinder • : Rohrschelle für Parallelverbinder • : Rohrschelle für T-Verbinder
: Rohrschelle für Parallelverbinder • : Rohrschelle für T-Verbinder • : Potentialausgleichsschiene • : Überbrückungsbauteil