# AK ES TE 20 RD10 FL30 V4A (630 129)

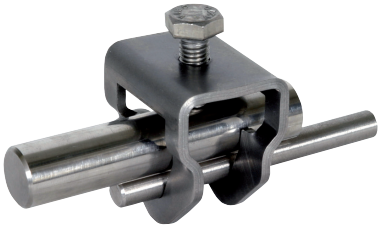

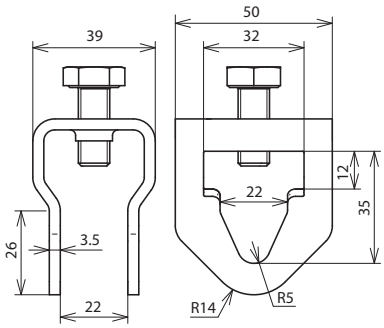


Maßbild

| Typ | AK ES TE 20 RD10 FL30 V4A |
|---|---|
| **Art-Nr.** | **630 129** |
| Werkstoff | NIRO (V4A) |
| Klemmbereich Rd / Fl | 10 / -30 x 4 mm |
| Klemmbereich Seil | 70 mm² |
| Ausführung für Tiefenerder | Ø20 mm |
| Schraube | M10 x 25 mm |
| Werkstoff Schraube | NIRO (V4A) |
| Werkstoff-Nr. | 1.4571 / 1.4404 / 1.4401 |
| Blitzstromtragfähigkeit (10/350 µs) | $I_{imp}$ 100 kA / $I_{imp}$ 50 kA *) |
| Normenbezug | DIN EN 62561-1 |

| Stammdaten | |
|---|---|
| Nettogewicht | 150.000 g/st |
| GTIN (EAN) | 4013364107434 |
| VPE | 25 ST |
| Zolltarifnummer (Komb. Nomenklatur EU) | 85359000 |

Änderungen in Form und Technik, bei Maßen, Gewichten und Werkstoffen behalten wir uns im Sinne des Fortschrittes der Technik vor. Die Abbildungen sind unverbindlich.

*) Genaue Zuordnung siehe Prüfzertifikat.

© DEHN AUSTRIA GmbH • Kornspitzstraße 5 • 4481 Asten • Austria • Tel. +43 720 456800 • info@dehn.at • www.dehn.at

: Geprüft • NEU: Neu • : Auslaufmodell
: Kreuzverbinder • : Längsverbinder • : Parallelverbinder • : T-Verbinder • : Rohrschelle für Parallelverbinder • : Rohrschelle für T-Verbinder
: Rohrschelle für Parallelverbinder • : Rohrschelle für T-Verbinder • : Potentialausgleichsschiene • : Überbrückungsbauteil