HE RE 25 SW28 VH BO STBLANK (648 029)



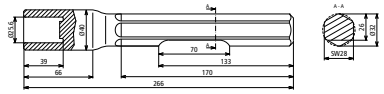

Maßbild

Ausführung für Rohrerder Ø25 mm NIRO (V4A) Fabrikat Bosch

Typ	**HE RE 25 SW28 VH BO STBLANK**
Art-Nr.	**648 029**
Typ	GSH 27, GSH 27 VC, TE 3000 AVR (bis Modell 2021), K 2628 H
Aufnahme	sechskant SW28
Werkstoff	**St/blank**
Bohrung (d1 x l1)	25,6 x 39 mm
Länge	266 mm
Erderdurchmesser	25 mm
Tiefenerder Typ	RE

Stammdaten	
Nettogewicht	1.598 kg/st
GTIN (EAN)	4013364236059
VPE	1 ST
Zolltarifnummer (Komb. Nomenklatur EU)	82079099

Änderungen in Form und Technik, bei Maßen, Gewichten und Werkstoffen behalten wir uns im Sinne des Fortschrittes der Technik vor. Die Abbildungen sind unverbindlich.

Ausführung für andere Hämmer auf Anfrage.

© DEHN AUSTRIA GmbH • Kornspitzstraße 5 • 4481 Asten • Austria • Tel. +43 720 456800 • info@dehn.at • www.dehn.at

: Geprüft • NEU: Neu • : Auslaufmodell
: Kreuzverbinder • : Längsverbinder • : Parallelverbinder • : T-Verbinder • : Rohrschelle für Parallelverbinder • : Rohrschelle für T-Verbinder
: Rohrschelle für Parallelverbinder • : Rohrschelle für T-Verbinder • : Potentialausgleichsschiene • : Überbrückungsbauteil