DSRT DD PS BACA (782 040)



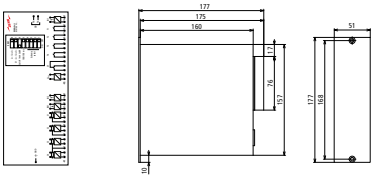

Maßbild

Erfassungsgerät DSRT DD PS .... für Lichterfassung (Punktsensoren DSRT PS) inkl. Ausgang zum direkten Anschluss zweier Löschgeräte DSRT QD II.

Typ	**DSRT DD PS BACA**
Art-Nr.	**782 040**
Min. / max. Spannung (U_N)	18-72 V DC
Störlichtbogenlöschzeit (t_{mtA})	< 3-4 ms mit DSRT QD II
Schutzart (Vorderseite)	IP 50
Schutzart (Rückseite)	IP 20
Abmessung Frontplatte (h x b)	177 x 52 mm
Einbaumaß (h x b x d)	157 x 45 x 164 mm
Sensoreingänge	S1, S2, S3, S4 (pro Kanal Anschluss von 3 Sensoren (DSRT PS) möglich)
Binäre Eingänge	24 V DC, 3 mA (BI1, BI2)
Auslöserelais	bis 250 V AC/DC 5 A (T1, T2, T3, T4)
Löschgeräteausgänge	LWL (entspr. min. 43 mA) (2x TX)
Binärer Ausgang	24 V DC 20 mA (B01)
Betriebstemperatur (T_U)	–35 °C ... +70 °C
Auslösezeit Relais	7 ms
Auslösezeit TX	< 2 ms
Zulassungen	VdS

Stammdaten	
Nettogewicht	784.000 g/st
GTIN (EAN)	4013364245822
VPE	1 ST
Zolltarifnummer (Komb. Nomenklatur EU)	85364900

Änderungen in Form und Technik, bei Maßen, Gewichten und Werkstoffen behalten wir uns im Sinne des Fortschrittes der Technik vor. Die Abbildungen sind unverbindlich.

© DEHN AUSTRIA GmbH • Kornspitzstraße 5 • 4481 Asten • Austria • Tel. +43 720 456800 • info@dehn.at • www.dehn.at

: Geprüft • NEU: Neu • : Auslaufmodell
: Kreuzverbinder • : Längsverbinder • : Parallelverbinder • : T-Verbinder • : Rohrschelle für Parallelverbinder • : Rohrschelle für T-Verbinder
: Rohrschelle für Parallelverbinder • : Rohrschelle für T-Verbinder • : Potentialausgleichsschiene • : Überbrückungsbauteil