# Produktdatenblatt: Anschlussfahnen gerichtet / gewinkelt

## AF 10 V4A 3000 (860 130)

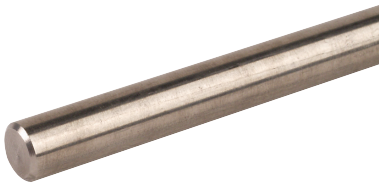

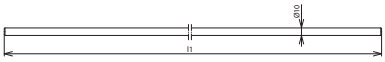


Maßbild

Aus korrosionsfestem Edelstahl NIRO (V4A), für den Anschluss der Ableitungen an die Erdungsanlage.

| **Typ** | **AF 10 V4A 3000** |
|---|---|
| **Art-Nr.** | **860 130** |
| Werkstoff | NIRO (V4A) |
| Werkstoff-Nr. | 1.4571 / 1.4404 |
| Länge (l1) | 3000 mm |
| Abmessung | Ø10 mm |
| Querschnitt | 78 mm² |
| Normenbezug | DIN EN 62561-2 |

| **Stammdaten** | |
|---|---|
| Nettogewicht | 1.800 kg/st |
| GTIN (EAN) | 4013364101111 |
| VPE | 5 ST |
| Zolltarifnummer (Komb. Nomenklatur EU) | 72222031 |

Änderungen in Form und Technik, bei Maßen, Gewichten und Werkstoffen behalten wir uns im Sinne des Fortschrittes der Technik vor. Die Abbildungen sind unverbindlich.

Abweichende Abmessungen auf Anfrage.

© DEHN AUSTRIA GmbH • Kornspitzstraße 5 • 4481 Asten • Austria • Tel. +43 720 456800 • info@dehn.at • www.dehn.at

: Geprüft • NEU: Neu • : Auslaufmodell
: Kreuzverbinder • : Längsverbinder • : Parallelverbinder • : T-Verbinder • : Rohrschelle für Parallelverbinder • : Rohrschelle für T-Verbinder
: Rohrschelle für Parallelverbinder • : Rohrschelle für T-Verbinder • : Potentialausgleichsschiene • : Überbrückungsbauteil