RD 10 V2A R80M (860 910)

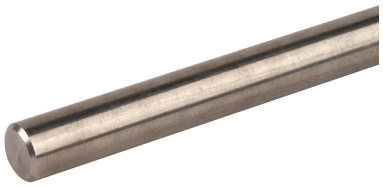

Edelstahldraht nach DIN EN 62561-2 (VDE 0185-561-2), für den Einsatz bei Blitzschutzanlagen oder Potentialausgleich.

Typ	RD 10 V2A R80M
Art-Nr.	**860 910**
Durchmesser Ø Leiter	10 mm
Querschnitt	78 mm²
Werkstoff	NIRO
Werkstoff-Nr.	1.4301 / 1.4303
Normenbezug	in Anlehnung an DIN EN 62561-2
Spezifischer Leitwert	≥1,25 m / Ohm mm²
Spezifischer Widerstand	≤ 0,8 Ohm mm² / m
Kurzschlussstrom (AC 50 Hz / DC) (1 s; ≤ 300 °C)	2,9 kA
Längentoleranz	+/- 5%

Stammdaten	
Nettogewicht	1.000 kg/kg
GTIN (EAN)	4013364019300
VPE	80 KG
Zolltarifnummer (Komb. Nomenklatur EU)	72210010

Änderungen in Form und Technik, bei Maßen, Gewichten und Werkstoffen behalten wir uns im Sinne des Fortschrittes der Technik vor. Die Abbildungen sind unverbindlich.

Leitungsmaterialien können nur in den Original-Ringgewichten geliefert werden.
Weitere Leitungsmaterialien und Werkstoffe, die in der Reihe DIN EN 62561 festgelegt sind, auf Anfrage.

© DEHN AUSTRIA GmbH • Kornspitzstraße 5 • 4481 Asten • Austria • Tel. +43 720 456800 • info@dehn.at • www.dehn.at

: Geprüft • NEU: Neu • : Auslaufmodell
: Kreuzverbinder • : Längsverbinder • : Parallelverbinder • : T-Verbinder • : Rohrschelle für Parallelverbinder • : Rohrschelle für T-Verbinder
: Rohrschelle für Parallelverbinder • : Rohrschelle für T-Verbinder • : Potentialausgleichsschiene • : Überbrückungsbauteil