MVS 4 8 8 (900 850)

- Ermöglicht die kompakte Verbindung der Ableiter untereinander und mit anderen Reiheneinbaugeräten

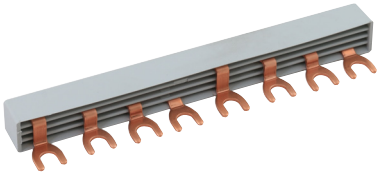

NEU

Typ	MVS 4 8 8
Art-Nr.	**900 850**
Ausführung	vierphasig
Poligkeit	8
Max. Einbaulänge	8 TE
Nennquerschnitt	10 mm²

Stammdaten	
Nettogewicht	60.964 g/st
GTIN (EAN)	4013364460379
VPE	5 ST
Zolltarifnummer (Komb. Nomenklatur EU)	85369001

Änderungen in Form und Technik, bei Maßen, Gewichten und Werkstoffen behalten wir uns im Sinne des Fortschrittes der Technik vor. Die Abbildungen sind unverbindlich.