DRL RE 60 (907 424)

- Niedrige Schutzpegel für Endgeräteschutz
- Energetisch koordiniert zu DRL-Steckmagazin
- Einsetzbar nach dem Blitz-Schutzzonen-Konzept an den Schnittstellen 1 – 2 und höher



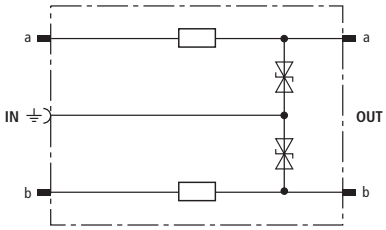

Prinzipschaltbild

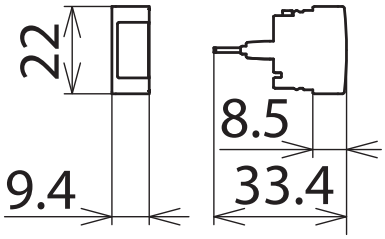

Maßbild

Schutzstecker 1 DA energetisch koordiniert zu DRL-Steckmagazin als einstufiger Endgeräteschutz mit Entkopplungsimpedanzen. Besonders geeignet für Signalkreise mit gemeinsamen Bezugspotential. Erdung über EF 10 DRL. Nur für Trennleisten oder DRL-Steckmagazin.

Typ	**DRL RE 60**
Art-Nr.	**907 424**
Ableiterklasse	TYPE 3 P1
Nennspannung (U_N)	60 V
Höchste Dauerspannung DC (U_C)	70 V
Höchste Dauerspannung AC (U_C)	49,5 V
Nennstrom (I_L)	0,4 A
D1 Blitzstoßstrom (10/350 µs) gesamt in Kombination mit DRL 10 B... (I_{imp})	5 kA
D1 Blitzstoßstrom (10/350 µs) pro Ader in Kombination mit DRL 10 B... (I_{imp})	2,5 kA
C2 Nennableitstoßstrom (8/20 µs) gesamt in Kombination mit DRL 10 B... (I_n)	10 kA
C2 Nennableitstoßstrom (8/20 µs) pro Ader in Kombination mit DRL 10 B... (I_n)	5 kA
C1 Nennableitstoßstrom (8/20 µs) pro Ader ohne DRL 10 B... (I_n)	0,25 kA
Schutzpegel Ad-PG bei I_{imp} D1 in Kombination mit DRL 10 B... (U_p)	≤ 115 V
Schutzpegel Ad-Ad bei 1 kV/µs C3 (U_p)	≤ 185 V
Schutzpegel Ad-PG bei 1 kV/µs C3 (U_p)	≤ 95 V
Serienimpedanz pro Ader	6,8 Ohm
Grenzfrequenz Ad-PG (f_G)	10,5 MHz
Kapazität Ad-Ad (C)	≤ 250 pF
Kapazität Ad-PG (C)	≤ 500 pF
Betriebstemperaturbereich (T_U)	-40 °C ... +80 °C
Schutzart	IP 20 gesteckt
Einsteckbar in	LSA-Trennleiste 2/10 oder DRL 10 B ... Steckmagazin
Erdung über	Erdungsrahmen
Gehäusewerkstoff	Polyamid PA 6.6
Farbe	gelb
Prüfnormen	IEC 61643-21 / EN 61643-21

Stammdaten	
Nettogewicht	3.600 g/st
GTIN (EAN)	4013364107649
VPE	10 ST
Zolltarifnummer (Komb. Nomenklatur EU)	85363010

Änderungen in Form und Technik, bei Maßen, Gewichten und Werkstoffen behalten wir uns im Sinne des Fortschrittes der Technik vor. Die Abbildungen sind unverbindlich.