SH1 18X3 ST (919 012)

- Minimaler Platzbedarf
- Einseitige oder beidseitige Variante
- Für 35 mm Hutschiene nach EN 60715

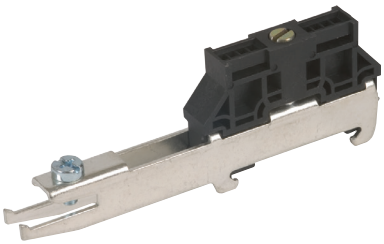

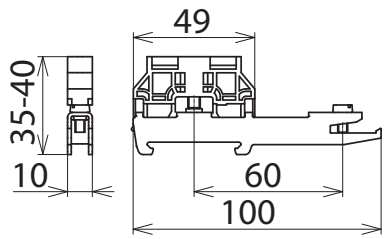

Maßbild

Schienenhalter für geerdeten Aufbau, geeignet zur Montage auf der Hutschiene. Niederimpedante Verbindung der Schirmanschlussklemmen über die Sammelschiene zur Hutschiene.

Typ	**SH1 18X3 ST**
Art-Nr.	**919 012**
Ausführung	einseitig
Werkstoff	**Stahl verzinnt**
Montage auf	35 mm Hutschiene nach EN 60715

Stammdaten	
Nettogewicht	39.900 g/st
GTIN (EAN)	4013364071599
VPE	1 ST
Zolltarifnummer (Komb. Nomenklatur EU)	85369010

Änderungen in Form und Technik, bei Maßen, Gewichten und Werkstoffen behalten wir uns im Sinne des Fortschrittes der Technik vor. Die Abbildungen sind unverbindlich.

© DEHN AUSTRIA GmbH • Kornspitzstraße 5 • 4481 Asten • Austria • Tel. +43 720 456800 • info@dehn.at • www.dehn.at

: Geprüft • NEU: Neu • : Auslaufmodell
: Kreuzverbinder • : Längsverbinder • : Parallelverbinder • : T-Verbinder • : Rohrschelle für Parallelverbinder • : Rohrschelle für T-Verbinder
: Rohrschelle für Parallelverbinder • : Rohrschelle für T-Verbinder • : Potentialausgleichsschiene • : Überbrückungsbauteil