PHILIPS

4MX056 581 7x2.5 WH

910610027126



4MX056 | MAXOS TST8, Weiß

Die Tragschiene hat zwei Aufgaben: sie dient sowohl als stabile Montageschiene für die Lichtträger als auch als Gehäuse für die Stromversorgungskabel der einzelnen Einheiten. Alle Schienenabschnitte bestehen aus weiß oder silbern lackiertem feuerverzinktem Stahl. Sie sind in Längen von 1, 2 und 3 Lichtträgern für 36 W und 58 W lieferbar. In die Schiene sind ein (5- oder 7-adriges) oder zwei (2 x 5-adrige oder 2 x 7-adrige) Flachbandkabel integriert, so dass jederzeit (in Verbindung mit einem integrierten Phasenwahlschalter und Anschlussblöcken) eine sichere und korrekte Verkabelung möglich ist. Das 7-adrige Kabel dient zum Anschluss einer Lichtregelung oder Notbeleuchtung an die mit einem Notlicht-Akkupaket ausgestatteten Lichtträger. Doppelkabel (2 x 5- oder 2 x 7-adrig) werden benötigt, wenn die Lichtträger mit einer kompletten separaten Stromversorgung verbunden werden

sollen. Sie kommen vor allem für Notbeleuchtungen über zentrale Notfallakkus oder separate Schaltvorgänge zum Einsatz. In diesen Fällen sind dann keine zusätzlichen Anschlussblöcke oder Kabel erforderlich.

Allgemeine Informationen

Service Tag	Ja

Betrieb und Elektrik

IEC-Schutzklasse	Schutzklasse I

Mechanik und Gehäuse

Gehäusefarbe	Weiß
Gesamte Länge	1.530 mm
Schutzart (IP)	IP20 [Fernhalten von Fingern]
Nettogewicht (Stück)	2,120 kg

Genehmigung und Anwendung

Entflammbarkeitszeichen	Zur Montage auf normal entflammbare Oberflächen (F-Zeichen)
CE-Zeichen	Ja
ENEC-Zeichen	ENEC-Zeichen
EU RoHS-konform	Ja

Abmessungsskizzen

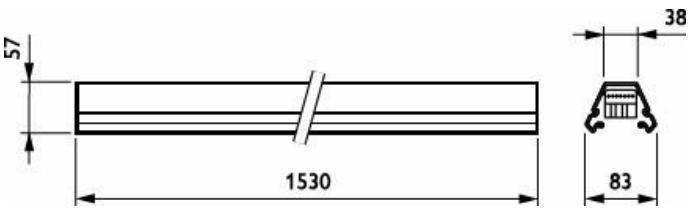

Produktdaten

Bestell-Produktname	4MX056 581 7x2.5 WH
Gesamtbezeichnung des Produkts	4MX056 581 7x2.5 WH
Gesamt-Produktcode	403073255341999
Bestellcode	4030732553419
Material-Nr. (12NC)	910610027126
Anzahl pro Verpackung	1
EAN/UPC – Produkt/Kiste	4030732553419
Zähler - Pakete pro Außenkarton	2
EAN Umverpackung	4030732105045
Produktfamiliencode	4MX056 [MAXOS TST8]

Zugehörige Dokumente

Dokumente und Zertifikate	Dokumentname	Herunterladen
Installation Instructions	4MX056_TLD_MaxosTrunk-INI.pdf	Herunterladen

© 2026 Signify Holding. Alle Rechte vorbehalten. Die hier bereitgestellten Informationen können ohne vorherige Ankündigung geändert werden. Signify gibt keine Zusicherungen und übernimmt keine Garantie bezüglich der Richtigkeit oder Vollständigkeit der in diesem Dokument enthaltenen Informationen und haftet nicht für Handlungen, die im Vertrauen darauf ausgeführt werden. Die in diesem Dokument vorgestellten Informationen sind, sofern keine anderslautende Vereinbarung mit Signify besteht, nicht als kommerzielles Angebot gedacht und sind nicht Teil eines Angebots oder Vertrags. Philips und das Philips Schildsymbol sind eingetragene Warenzeichen der Koninklijke Philips N.V.