PHILIPS

Actinic BL TL 8W/10 1FM/10X25CC

928001001030



Actinic BL TL(-K)/TL-D(-K) optimiert für elektronische Insektenvernichter

Mit einem optimierten Spektrum, das der Augenempfindlichkeit der Stubenfliege entspricht,sind die Actinic BL TL(-K)/TL-D(-K)/TL-E/PL-S und PL-L Lampen perfekt geeignet,um Insekten anzuziehen. Sie haben praktisch keinen UV-B-Anteil und sind daher absolut sicher. Darüber hinaus stellen diese Lampen mit dem niedrigsten Quecksilbergehalt der Branche und ihrer 100%igen Bleifreiheit eine sehr gute Wahl für die Umwelt dar. Ferner ermöglicht die Verfügbarkeit einer Vielzahl von Bauformen(röhrenförmig (T5, T8, T12), kreisförmig (TL-E) und kompakt (PL-S/PL-L)) undWattagen die Entwicklung aller Arten von Designs für Ihre elektronischen Insektenvernichter.

Hinweise

- Es ist sehr unwahrscheinlich, dass der Glasbruch einer Lampe negative Auswirkungen auf Ihre Gesundheit hat. Wenn es zu einem Glasbruch kommt, lüften Sie den Raum 30 Minunten lang und entfernen Sie die Splitter möglichst mit Handschuhen. Legen Sie die Splitter in eine verschließbaren Plastikbeutel und geben Sie ihn beim Werkstoffhof zum Recycling ab. Benutzen Sie keinen Staubsauger.

Allgemeine Informationen

Sockel	G5
Lebensdauer bis 50 % Ausfall (Nom.)	10.000 Stunde(n)
Nutzlebensdauer (Nom)	5.000 Stunde(n)

Lichttechnische Daten

Farbcode	10
Lichtfarbe	Aktinisch
Farbkoordinate X (Nom)	222
Farbkoordinate Y (nom.)	210

UV-Strahlungsrückgang nach 1000 Stunden	25 %
UV-Strahlungsrückgang nach 2000 Stunden	35 %
UV-Strahlungsrückgang nach 500 Stunden	17 %

Betrieb und Elektrik

Systemleistung	7,1 W
Lampenstrom (Nom)	0,145 A
Spannung (Nom)	56 V

Mechanik und Gehäuse

Kolbenform	T16
Nettogewicht (Stück)	25,300 g

Genehmigung und Anwendung

Quecksilbergehalt (Nom)	4,4 mg
CE-Zeichen	Ja

UV

UV-A-Strahlung 100 Std. (IEC)	1,60 W

Produktdaten

Bestell-Produktname	Actinic BL TL 8W/10 1FM/10X25CC
Gesamtbezeichnung des Produkts	Actinic BL TL 8W/10 1FM/10X25CC
Gesamt-Produktcode	871150026042027
Bestellcode	8711500260420
Material-Nr. (12NC)	928001001030
Lokaler Bestellcode	TL810
Anzahl pro Verpackung	1
EAN/UPC – Produkt/Kiste	8711500260420
Zähler - Pakete pro Außenkarton	250
EAN Umverpackung	8711500260444

Abmessungsskizzen

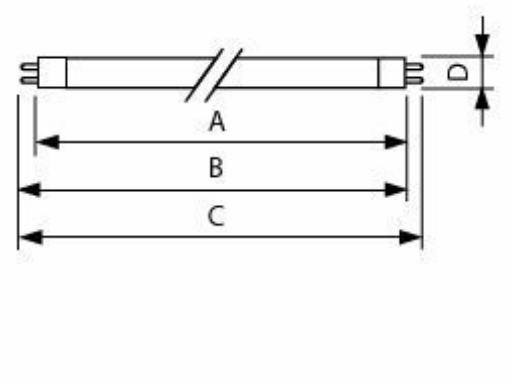

Product	D (max)	A (max)	B (max)	B (min)	C (max)
Actinic BL TL 8W/10 1FM/10X25CC	16 mm	288,3 mm	295,4 mm	293 mm	302,5 mm

Photometrische Daten

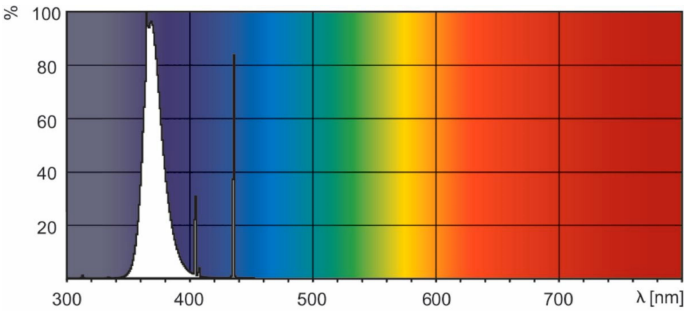

Spectral Power Distribution Colour - Actinic BL TL 8W/10 1FM/ 10X25CC

© 2026 Signify Holding. Alle Rechte vorbehalten. Die hier bereitgestellten Informationen können ohne vorherige Ankündigung geändert werden. Signify gibt keine Zusicherungen und übernimmt keine Garantie bezüglich der Richtigkeit oder Vollständigkeit der in diesem Dokument enthaltenen Informationen und haftet nicht für Handlungen, die im Vertrauen darauf ausgeführt werden. Die in diesem Dokument vorgestellten Informationen sind, sofern keine anderslautende Vereinbarung mit Signify besteht, nicht als kommerzielles Angebot gedacht und sind nicht Teil eines Angebots oder Vertrags. Philips und das Philips Schildsymbol sind eingetragene Warenzeichen der Koninklijke Philips N.V.