PHILIPS

MAS LEDtube VLE UN 1200mm UO 15.5W830 T8

929002997002



MASTER Value, LEDtube, T8, KVG/VVG/EVG/ 220-240V, 1200 mm, 15.5 W, 36W TL-D, 3000 K, 2300 lm, CRI 80, 60000 Stunde(n)



MASTER Value, LEDtube, T8, KVG/VVG/EVG/220-240V, 1200 mm, 15.5 W, LED alternative to 36W TL-D, 3000 K, 2300 lm, CRI 80, 60000 Stunde(n), 148 lm/W, EEL D, G13, Glas, 1200 mm, RG0, SDCM 6, PF 0.9, IP20, SVM 0.4, PstLM 1

Hinweise

- Zertifizierung inkl. Anforderungen aus der Sicherheitsnorm IEC 62776 für zweiseitig gesockelte Lampen
- Beim Wechsel auf LED tube muss überprüft werden, ob die in den Vorschriften geforderten Beleuchtungsstärken eingehalten werden. Wir weisen darauf hin, dass die Gesamtenergieeffizienz und Lichtverteilung einer Anlage von der Bauart der Anlage bestimmt werden.
- Lampe ist in trockenen Umgebungen einzusetzen und nur in Verbindung mit einer für den Anwendungsbereich zugelassenen Leuchte zu betreiben
- Nicht geeignet für elektronische Schalter und/oder Gleichspannung
- Die Universal LED tube ist mit gängigen EVGs von Markenherstellern kompatibel. Bitte prüfen Sie vor Installation die Kompatibilität mit der Kompatibilitätsliste unter www.philips.de/LEDtube . Alternativ funktioniert die Direktverdrahtung an 220-240V.
- Für den Einsatz am KVG/VVG ist jeweils ein Ersatz-Starter in der Handelsverpackung enthalten
- Installationshinweise, abrufbar unter www.philips.de/LEDtube, sind zu beachten
- Wir empfehlen den Betrieb ohne Kompensationskondensator. Der Betrieb am Kompensationskondensator führt zu einer Verringerung des Leistungsfaktors und damit zu einer erhöhten Blindleistung. Außerdem wird die Anzahl der LEDtubes verringert, die an einem Sicherungsautomaten betrieben werden kann.

Allgemeine Informationen

Sockel	G13
Nennlebensdauer	60'000 Stunde(n)
Schaltzyklus	50'000
Beleuchtungstechnologie	LEDtube
Referenz für Lichtstrommessung	Sphere
Garantiedauer	5 Jahre

Lichttechnische Daten

Farbcode	830 [CCT of 3000K]
Ausstrahlungswinkel (Nom)	190 Grad
Lichtstrom	2'300 lm
Lichtfarbe	Weiß (WH)
Ähnlichste Farbtemperatur	3000 K
Nennlichtausbeute (Nom)	148 lm/W
Farbkonsistenz	<6
Farbwiedergabeindex (CRI)	80
Restlichtstrom am Ende der Nennlebensdauer (Nom.)	70 %
Photobiologische Sicherheit gemäß EN 62471	RG0

Betrieb und Elektrik

Netzfrequenz	50 to 60 Hz
Eingangsfrequenz	50 bis 60 Hz
Systemleistung	15.5 W
Lampenstrom (Nom)	75 mA
Startzeit (Nom)	0.5 s
Aufwärmzeit bis 60 % Licht	0.5 s
Leistungsfaktor (Bruchteil)	0.9
Spannung (Nom)	220-240 V
LED-Alternative zu Leuchtstofflampenleistung	36W TL-D
Einschaltstrom am Netz	8.6
Max. Lampenanzahl für MCB Typ B 10 A – Netz	89
Max. Lampenanzahl für MCB Typ B, 10 A – EM-Vorschaltgerät ohne Kompensationskondensator.	105
Max. Lampenanzahl für MCB Typ B, 10 A – EM-Vorschaltgerät mit Kompensationskondensator.	19
Max. Lampenanzahl für MCB Typ B 16 A – Netz	143
Max. Lampenanzahl für MCB Typ B, 16 A – EM-Vorschaltgerät ohne Kompensationskondensator.	168
Max. Lampenanzahl für MCB Typ B, 16 A – EM-Vorschaltgerät mit Kompensationskondensator.	30
Kompatibilität mit Vorschaltgeräten	KVG/VVG/EVG/220-240V

Temperatur

Gehäusetemperatur (Nom)	50 °C

Lichtregelung und Dimmen

Dimmbar	Nein

Mechanik und Gehäuse

Kolbenausführung	Matt
Kolbenmaterial	Glas
Produktlänge	1'200 mm
Kolbenform	T8
Nettogewicht (Stück)	0.215 kg

Genehmigung und Anwendung

Energieeffizienzklasse	D
Energiesparendes Produkt	Ja
Zeichen & Zertifikate	RoHS Konformität
Energieverbrauch kWh/1.000 Std.	16 kWh
EPREL-Registrierungsnummer	2302853
CE-Zeichen	Ja
EU RoHS-konform	Ja
Flackerwert (PstLM) – Flackerwert gemäß EN 61000-3-3	1
Messung der Sichtbarkeit des Stroboskopeffekts (SVM)	0.4
Umgebungstemperaturbereich	-20 bis +45 °C

Anwendungsbedingungen

Wireless-Technologie	Nicht anwendbar

Produktdaten

Bestell-Produktname	MAS LEDtube VLE UN 1200mm UO 15.5W830 T8
Gesamtbezeichnung des Produkts	MAS LEDtube VLE UN 1200mm UO 15.5W830 T8
Gesamt-Produktcode	871951431668300
Bestellcode	8719514316683

Material-Nr. (12NC)	929002997002
Anzahl pro Verpackung	1
EAN/UPC – Produkt/Kiste	8719514316683
Zähler - Pakete pro Außenkarton	10
EAN Umverpackung	8719514316690

Abmessungsskizzen

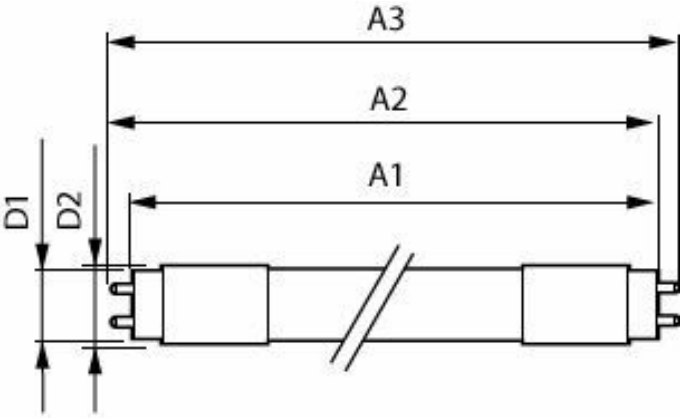

D1	D2	A1	A2	A3
26mm	28mm	1199mm	1205mm	1213mm

Product	D1	D2	A1	A2	A3
MAS LEDtube VLE UN 1200mm UO 15.5W830 T8	26 mm	28 mm	1'199 mm	1'205 mm	1'213 mm

Photometrische Daten

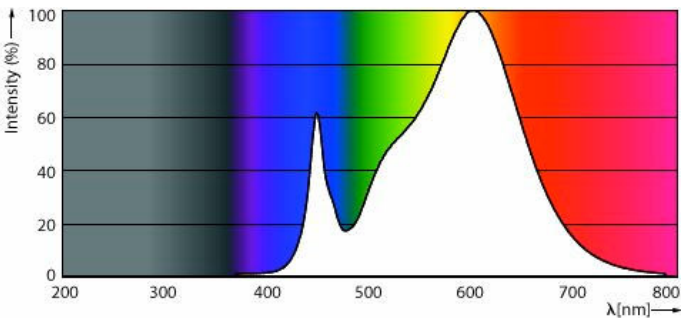

Spectral Power Distribution Colour - MAS LEDtube VLE UN 1200mm UO 15.5W830 T8

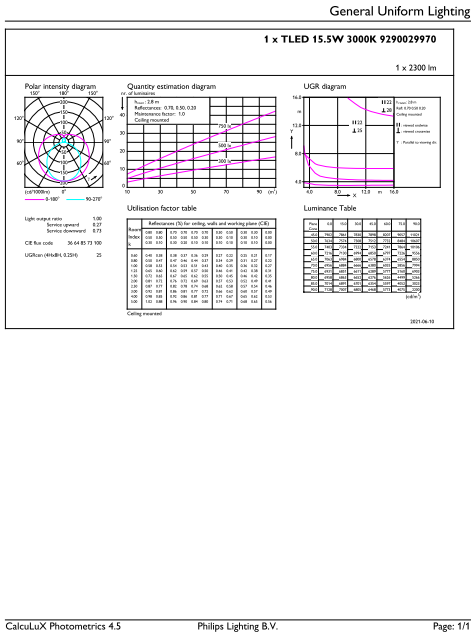

General uniform lighting - MAS LEDtube VLE UN 1200mm UO 15.5W830 T8

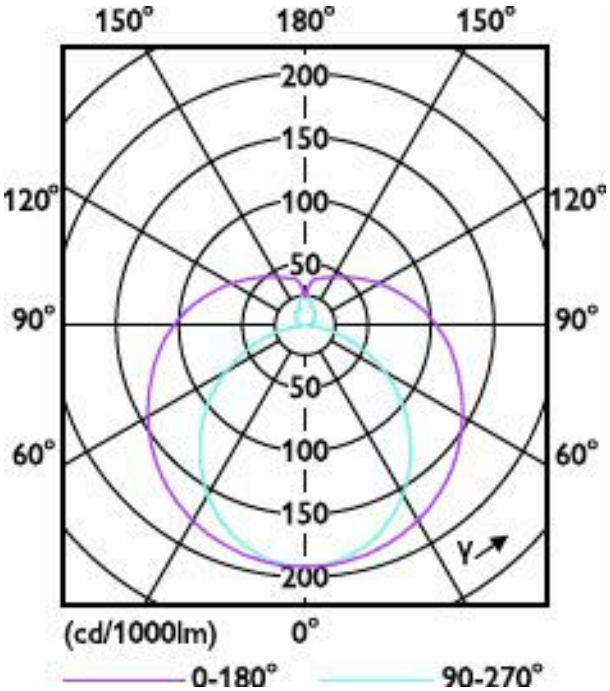

Light Distribution Diagram - MAS LEDtube VLE UN 1200mm UO 15.5W830 T8

Lebensdauer

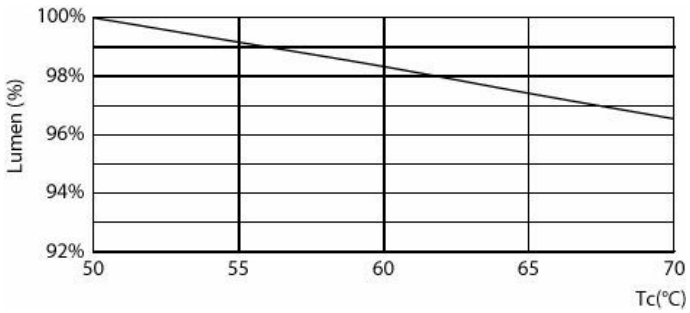

Lumen Maintenance Diagram - MAS LEDtube VLE UN 1200mm UO 15.5W830 T8

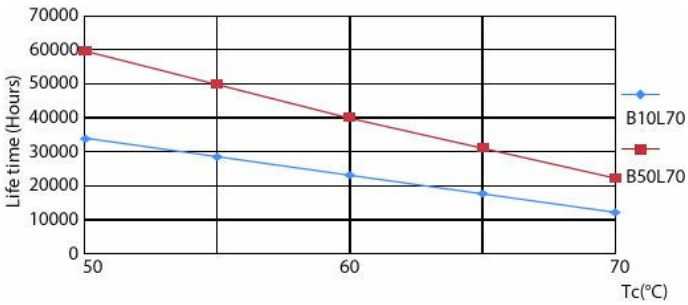

LEDtube 60K 5070 LifetimeVsTc-LED

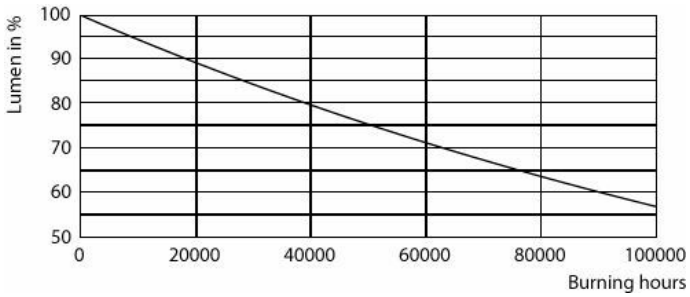

Lumen Maintenance Diagram - MAS LEDtube VLE UN 1200mm UO 15.5W830 T8

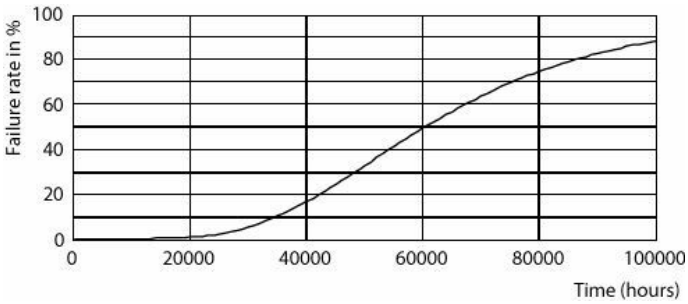

Life Expectancy Diagram

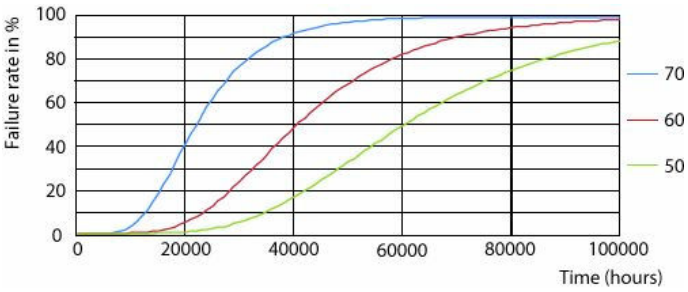

LEDtube 60K 5070 FailureRate-LED

Zugehörige Dokumente

Dokumente und Zertifikate	Dokumentname	Herunterladen
Environmental Product Declaration	Philips-MASTER-Value-LEDtube-Universal-T8-COMF-6260804-Ref-929002997102-EPD.pdf	Herunterladen
Installation Instructions	master-value-corepro-ledtube-universal-t8-INI.pdf	Herunterladen

Software-Plugins	Dokumentname	Herunterladen
IES File	LEDtube_MAS_1_15,5W_G13_2300lm_830-IES.IES	Herunterladen
LDT File	MAS-LEDtube-VLE-UN-1200mm-UO-15-5W-830-T8-9290029970B-LDT.ldt	Herunterladen

© 2026 Signify Holding. Alle Rechte vorbehalten. Die hier bereitgestellten Informationen können ohne vorherige Ankündigung geändert werden. Signify gibt keine Zusicherungen und übernimmt keine Garantie bezüglich der Richtigkeit oder Vollständigkeit der in diesem Dokument enthaltenen Informationen und haftet nicht für Handlungen, die im Vertrauen darauf ausgeführt werden. Die in diesem Dokument vorgestellten Informationen sind, sofern keine anderslautende Vereinbarung mit Signify besteht, nicht als kommerzielles Angebot gedacht und sind nicht Teil eines Angebots oder Vertrags. Philips und das Philips Schildsymbol sind eingetragene Warenzeichen der Koninklijke Philips N.V.