Produktdatenblatt: Aktives Störlichtbogenschutzsystem DEHNshort

DSRT DD PS AACA (782 041)



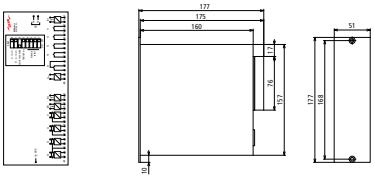

Maßbild

Erfassungsgerät DSRT DD PS .... für Lichterfassung (Punktsensoren DSRT PS) inkl. Ausgang zum direkten Anschluss zweier Löschgeräte DSRT QD II.

Typ	**DSRT DD PS AACA**
Art-Nr.	**782 041**
Min. / max. Spannung (U_N)	92-265 V AC / DC
Frequenz	50 / 60 Hz
Störlichtbogenlöschzeit (t_{mtA})	< 3-4 ms mit DSRT QD II
Schutzart (Vorderseite)	IP 50
Schutzart (Rückseite)	IP 20
Abmessung Frontplatte (h x b)	177 x 52 mm
Einbaumaß (h x b x d)	157 x 45 x 164 mm
Sensoreingänge	S1, S2, S3, S4 (pro Kanal Anschluss von 3 Sensoren (DSRT PS) möglich)
Binäre Eingänge	24 V DC, 3 mA (BI1, BI2)
Auslöserelais	bis 250 V AC/DC 5 A (T1, T2, T3, T4)
Löschgeräteausgänge	LWL (entspr. min. 43 mA) (2x TX)
Binärer Ausgang	24 V DC 20 mA (B01)
Betriebstemperatur (T_U)	–35 °C ... +70 °C
Auslösezeit Relais	7 ms
Auslösezeit TX	< 2 ms
Zulassungen	VdS

Stammdaten	
Nettogewicht	784 g/st
Zolltarifnummer (Komb. Nomenklatur EU)	85364900
GTIN (EAN)	4013364245839
VPE	1 ST

Änderungen in Form und Technik, bei Maßen, Gewichten und Werkstoffen behalten wir uns im Sinne des Fortschrittes der Technik vor. Die Abbildungen sind unverbindlich.

© DEHN SE • Hans-Dehn-Str. 1 • 92318 Neumarkt • Germany • Tel. +49 9181 906-0 • info@dehn.de • www.dehn.de

: Geprüft • NEU: Neu • : Auslaufmodell
: Kreuzverbinder • : Längsverbinder • : Parallelverbinder • : T-Verbinder • : Rohrschelle für Parallelverbinder • : Rohrschelle für T-Verbinder
: Rohrschelle für Parallelverbinder • : Rohrschelle für T-Verbinder • : Potentialausgleichsschiene • : Überbrückungsbauteil