Ficha técnica

Esquadro de fixação BW 10 A2

Ref.:: 6019484

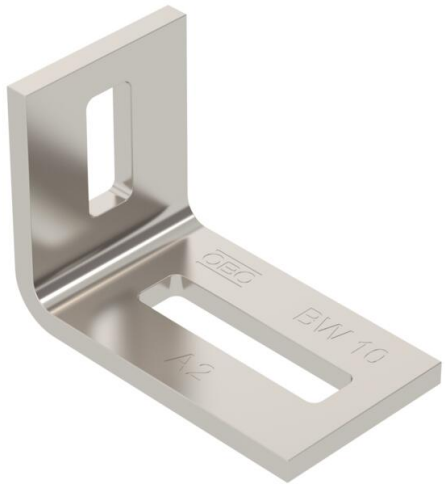

Esquadro de fixação para fixar varões, escadas verticais e estruturas em paredes, tetos ou andaimes de aço.

A2	Aço inoxidável, livre de ferrugem 1.4301
2B	brilhante, pós-tratamento

Dados originais

Ref.:	6019484
Tipo	BW 10 A2
Designação 1	Esquadro de fixação
Fabricante	OBO
Dimensão	70x50x40
Cor	aço inoxidável
Material	Aço inoxidável, livre de ferrugem 1.4301
Superfície Norma de superfície	brilhante, pós-tratamento
Menor unidade de venda	10
Unidade de quantidade	Unidade
Peso	14,2 kg
Unidade de peso	kg/100 un.
Pegada de CO2 (GWP) do berço ao portão	0,9676 kg CO2e / 1 Peça

Ficha técnica

Esquadro de fixação BW 10 A2

Ref.:: 6019484

Dimensões

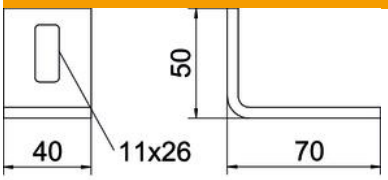

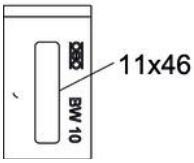

Comprimento	70 mm
Largura	40 mm
Altura	50 mm

Dados técnicos

Versão	Esquadro de fixação
Funktionsgaranti	não
Adequado para formas do perfil	Perfil U
Espessura do material	5 mm
Com acessórios de parafusos	não
Regulável	não