Ficha técnica

União rápida Magic DD

Ref.:: 6065816

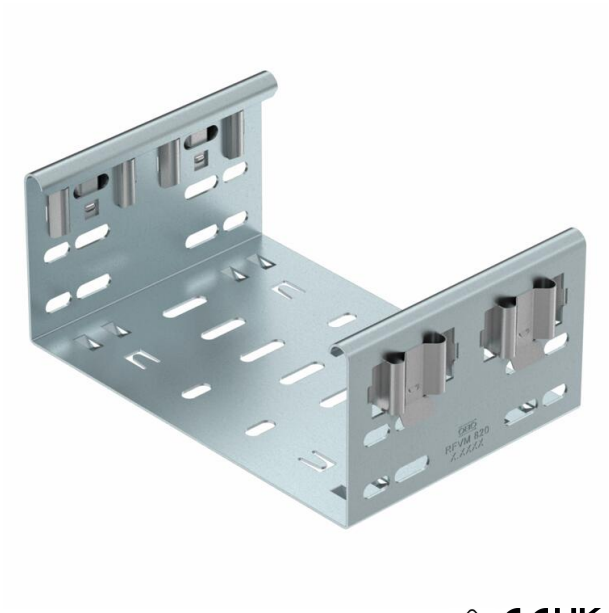

União Magic para ligação direta e sem parafusos de acessórios Magic com altura lateral de 85 mm. A união de acessórios está equipada com quatro grampos e pode ser utilizada também em montagem de um só lado, com dois grampos para a ligação direta a um caminho de cabos cortado. Para a ligação de caminhos de cabos cortado a acessórios será sempre necessário unilizar uniões rápidas Magic.
O conector de acessórios é compatível com tipos de caminho de cabos em chapa MKSM, MKSMU, SKSM e SKSMU.

St	Aço
DD	Galvanização continua zinco/alumínio, Double Dip

Dados originais

Ref.:	6065816
Tipo	FVM 830 DD
Designação 1	União rápida
Designação 2	com união de encaixe rápido
Fabricante	OBO
Dimensão	85x300
Cor	zinco
Material	Aço
Superfície	galvanização contínua Zinco/Alumínio, Double Dip
Norma de superfície	DIN EN 10346
Menor unidade de venda	1
Unidade de quantidade	Unidade
Peso	62,5 kg
Unidade de peso	kg/100 un.

Ficha técnica

União rápida Magic DD

Ref.:: 6065816

Dimensões

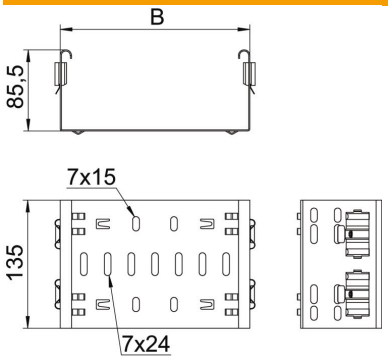

Comprimento	135 mm
Largura	300 mm
Altura	85 mm
Espessura das chapas	1,25 mm
Medida B	300 mm

Dados técnicos

Versão	União reta
Funktionsgaranti	não
Apropriada para caminho de cabos em varão	não
Apropriada para caminho de cabos tipo escada	não
Apropriada para caminho de cabos em chapa	sim
Apropriada para altura do sistema de caminho de cabos	85 mm
União articulada horizontal	não
União articulada vertical	não
Aço inoxidável, decapado	não
Tipo de ligação	conector sem parafusos