# Ficha técnica

## Tampa de encastramento GES4M-2 com pega

## Ref.:: 7405191

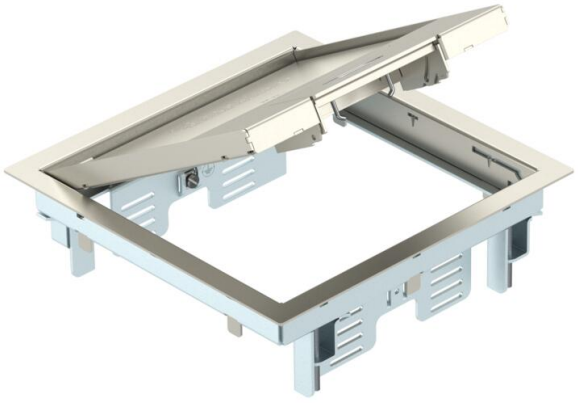

Adaptador para aparelhos com arco do punho para até 6 aparelhos individuais Modul 45 em 2 suportes universais UT3, utilização em sistemas de canais e pavimentos de sistemas em interiores.
Escada de repouso em chapa de aço galvanizada. A espessura do revestimento do pavimento está ajustada para 5 mm, se necessário, ajustável para 10 mm.
Podem ser utilizados até 4 aparelhos de instalação com placa central 50.
Tampa de encastramento com pega, de 2 compartimentos, para a instalação de suportes de aparelhos MT4. Podem ser instalados 2 espelhos do modelo APMT2.

A2 Aço inoxidável, livre de ferrugem 1.4301

### Dados originais

| | |
|---|---|
| Ref.: | 7405191 |
| Tipo | GES4M-2 10U |
| Designação 1 | Tampa |
| Designação 2 | para instalação Universal |
| Fabricante | OBO |
| Dimensão | 223x223x70 |
| Material | Aço inoxidável, livre de ferrugem 1.4301 |
| Menor unidade de venda | 1 |
| Unidade de quantidade | Unidade |
| Peso | 260 kg |
| Unidade de peso | kg/100 un. |
| Pegada de CO2 (GWP) do berço ao portão | 15,4339 kg CO2e / 1 Peça |

# Ficha técnica

## Tampa de encastramento GES4M-2 com pega

## Ref.:: 7405191

### Dimensões

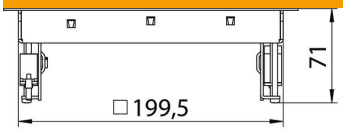


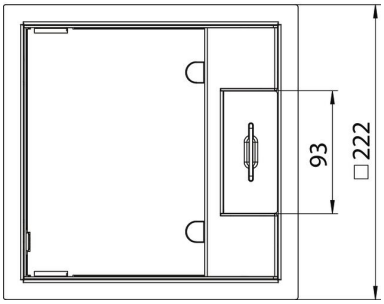


| | |
|---|---|
| Comprimento | 222 mm |
| Largura | 222 mm |

### Dados técnicos

| | |
|---|---|
| Número dos aparelhos a instalar | 6 |
| Número de suportes de aparelhos | 2 |
| Versão | quadrada |
| Versão da saída de cabos | Saída de cabos oscilável |
| Estrutura de proteção do pavimento | sim |
| Tratamento do pavimento | seco |
| Possibilidade de montagem de vedante | não |
| Altura mín. do pavimento | 78 mm |
| Apropriado para instalação em chão falso | sim |
| Apropriado para calha de chão fechada no pavimento | não |
| Apropriado para calha de pavimento para betonilha | sim |
| Apropriado para instalação de pavimento côncavo | sim |
| Apropriado para tratamento a húmido | não |
| Apropriado para caixa de pavimento | 250/350 |
| Apropriado para calha de instalação no pavimento | sim |
| Suporte para instalação de suportes de aparelhos. | sim |
| Comprimento exterior | 222 mm |
| Comprimento de instalação | 201 mm |
| Com espaço para revestimento do pavimento | sim |
| Tamanho nominal para unidades de montagem de aparelhos | 4 |
| Design da estrutura | Estrutura de proteção da carpete |
| Grau de proteção (IP), em utilização | IP20 |

# Ficha técnica

## Tampa de encastramento GES4M-2 com pega

## Ref.:: 7405191

### Dados técnicos

| | |
|---|---|
| Grau de proteção (IP), em não utilização | IP40 |
| Grau de proteção código IK | IK10 |
| Modelo para cargas pesadas | não |
| Intervalo de aperto D máx. | 61 mm |
| Intervalo de aperto D mín. | 3 mm |
| Tipo de sistema de instalação | MT3 / GB2 |
| Carga vertical, grande área | até 5.000 N |
| Carga vertical, pequena área | até 3.000 N |
| Permissões | VDE |
| Mecanismo de abertura | Pega |
| Espessura do revestimento do pavimento | 5 mm |
| Floor covering thickness max. | 10 mm |