Ficha técnica

Derivação simples 60 A4

Ref.:: 7136271

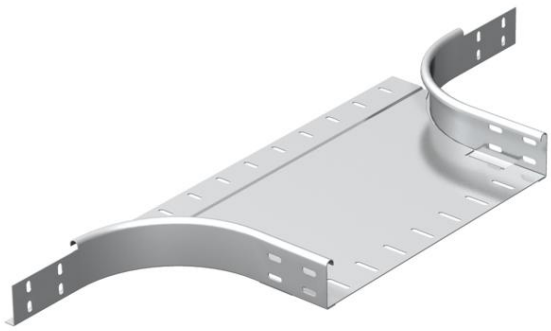

Derivação simples para montagem horizontal e vertical. Para todos os tipos de caminhos de cabos em chapa com altura lateral de 60 mm.
Os materiais de fixação devem ser encomendados separadamente.

A4	Aço inoxidável 1.4571
2B	brilhante, pós-tratamento

Dados originais

Ref.:	7136271
Designação 1	Derivação simples
Designação 2	versão redonda
Fabricante	OBO
Dimensão	60x600
Material	Aço inoxidável 1.4571
Superfície	brilhante, pós-tratamento
Norma de superfície	
Menor unidade de venda	1
Unidade de quantidade	Unidade
Peso	285 kg
Unidade de peso	kg/100 un.

Dimensões

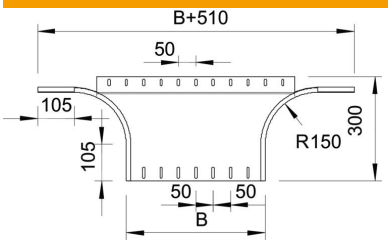

Largura	600 mm
Largura	24 in
Altura	60 mm
Altura	2 in
Medida B	600 mm
Medida R	150 mm

Ficha técnica

Derivação simples 60 A4

Ref.:: 7136271

Dados técnicos

Curva (ângulo)	90°
Versão conector	sem conector
Espessura da base	1,5 mm
Alteração da direção	horizontal
Tipo de conector sistema de caminhos de cabos	aparafusado
Espessura da travessa	1,25 mm