Ficha técnica

União de perfil U A4

Ref.:: 6018520

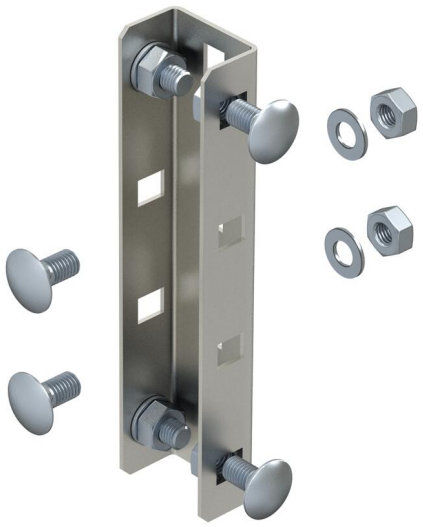

União para perfil em U para ligação de perfis US 3.
Inclui material de fixação adequado.

A4	Aço inoxidável 1.4571
2B	brilhante, pós-tratamento

Dados originais

Ref.:	6018520
Tipo	VUS 3 A4
Designação 1	União de perfil U
Designação 2	inclui parafusos
Fabricante	OBO
Dimensão	190x45
Cor	aço inoxidável
Material	Aço inoxidável 1.4571
Superfície	brilhante, pós-tratamento
Norma de superfície	
Menor unidade de venda	1
Unidade de quantidade	Unidade
Peso	48,2 kg
Unidade de peso	kg/100 un.
Pegada de CO2 (GWP) do berço ao portão	2,8545 kg CO2e / 1 Peça

Ficha técnica

União de perfil U A4

Ref.:: 6018520

Dimensões

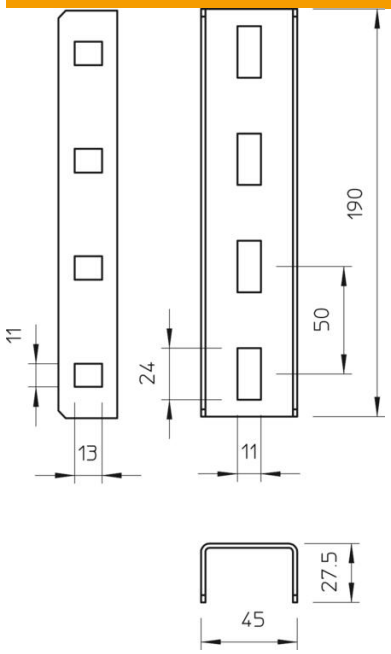

Dimensão	27,5 x 45 x190
Comprimento	190 mm
Largura	45 mm
Altura	27,5 mm

Dados técnicos

Distância cêntrica entre os furos	50 mm
Adequado para formas do perfil	Perfil U
Com acessórios de parafusos	sim